

Biopsie osseuse sous contrôle radiographique

Centre hospitalier Bethune

- Patient diabétique avec suspicion d'ostéite du pied et porteur d'une lésion chronique.
- Biopsie osseuse par voie transcutanée en peau saine sous contrôle radiologique.

Préparation dans le service endocrinologie

- Lavage de la région à la bétadine, pose d'un champ stérile
- Prémedication:
Rohypnol 2Mg:1cp
Temgesic

Transfert service radiologie

- Dossier radiologique complet
- Consentement éclairé signé
- Fiche de liaison

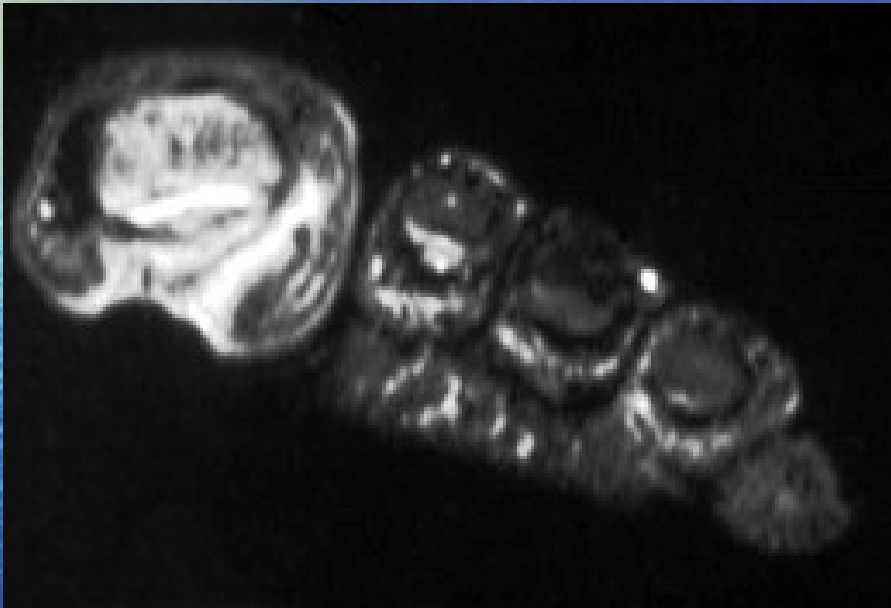



Médecin demandeur de la Biopsie Osseuse : A. DOULGNE

Pied Droit
Gauche



Nombre de Biopsie par Site :

une  Deux  Trois 

→ Pce
→ F
→ B

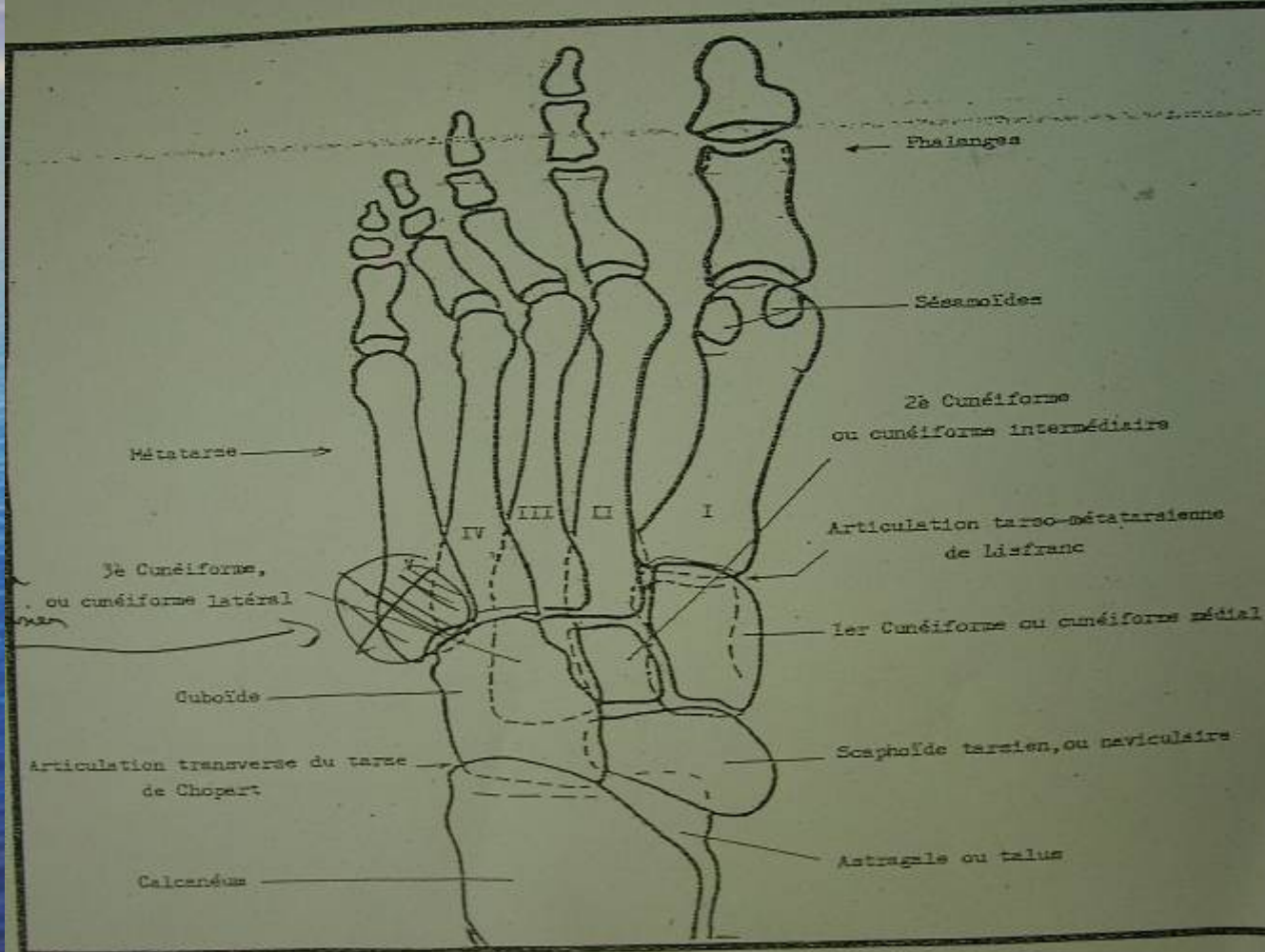

Mettre la croix clairement sur la (les) zone(s) à biopsier.



















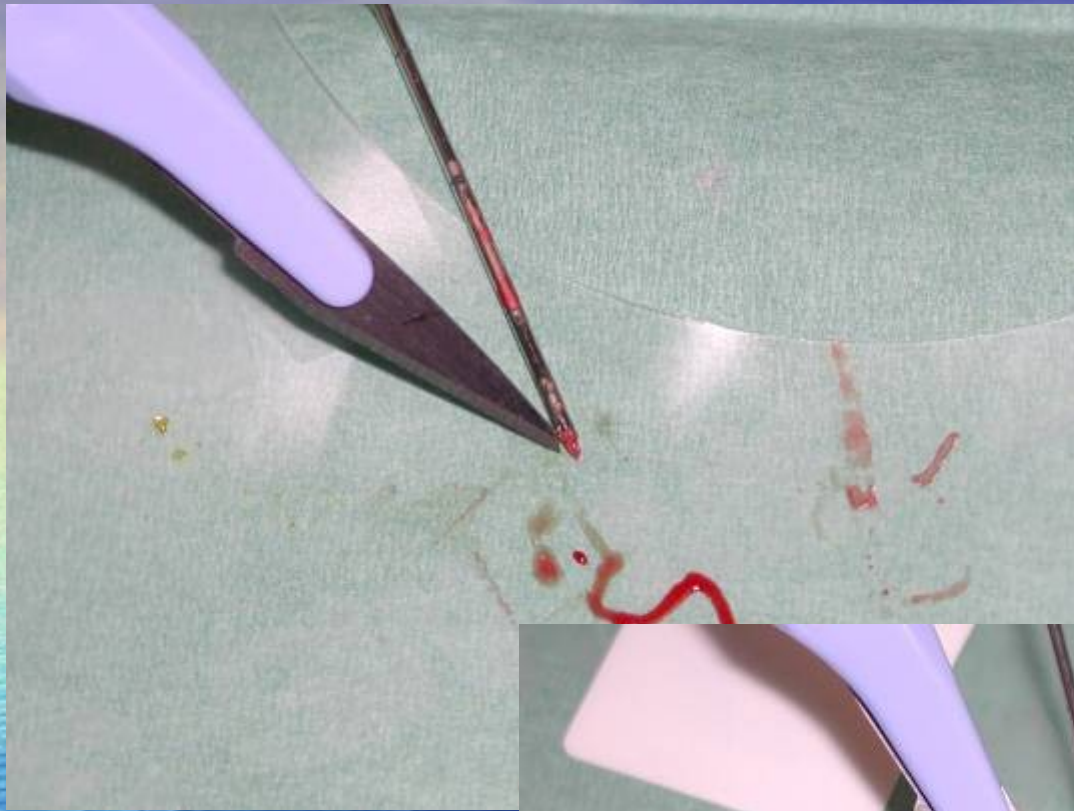





REF LAR 2000 x 1

Kit de biopsie osseuse à abord cc
LAREDO - HAMZE
110 x 100 mm

ABC-200-ELSON
Elson Bone Biopsy Needle Set



A=22 gage B=25 cm C=12 gage D=17.1 cm G=18.3

REF: ABC-200-ELSON
LOT: E1871463
DESC: Elson Bone Biopsy Needle Set



E1971463 2007-08

COOK

STERILE 1/0

REF PP176
Temo Coaxial Introducer Needle
17.0 x 6 cm

- (EN) Temo Coaxial Introducer Needle
- (FR) Introducateur coaxial Temo
- (ES) Temo Coaxial Needle
- (IT) Ago per introduzione di biopsie
- (PT) Agulha para introdução de biopsias
- (RU) Иголка для введения биопсии
- (CN) 活检针
- (JP) 生検針
- (KO) 생검침
- (VI) Châm kim sinh검
- (TH) เข็มแทงตรวจชิ้นเนื้อ
- (TR) Biopsi iğnesi
- (HU) Biopszi tű
- (PL) Igła do biopsji
- (SK) Jihla na biopsiu
- (CZ) Jihla na biopsii
- (SI) Iglja za biopsijo
- (BG) Игла за биопсия
- (RO) Îngălă pentru biopsie
- (HU) Biopszi tű
- (SK) Jihla na biopsiu
- (CZ) Jihla na biopsii
- (SI) Iglja za biopsijo
- (BG) Игла за биопсия
- (RO) Îngălă pentru biopsie



STERILE 1/0

REF FRA1815
Temo Fransen Fine Needle Aspiration
18.0 x 15 cm X1

- (EN) Temo Fransen Fine Needle Aspiration
- (FR) Aiguille fine Temo
- (ES) Aguja fina Temo
- (IT) Ago fine Temo
- (PT) Agulha fina Temo
- (RU) Иголка тонкая Temo
- (CN) 细针
- (JP) 細針
- (KO) 생검침
- (VI) Châm kim sinh검
- (TH) เข็มแทงตรวจชิ้นเนื้อ
- (TR) Biopsi iğnesi
- (HU) Biopszi tű
- (SK) Jihla na biopsiu
- (CZ) Jihla na biopsii
- (SI) Iglja za biopsijo
- (BG) Игла за биопсия
- (RO) Îngălă pentru biopsie



STERILE 1/0

REF **LAR 2000** x 1

Kit de biopsie osseuse à abord coaxial
LAREDO - HAMZE

11G x 100 mm





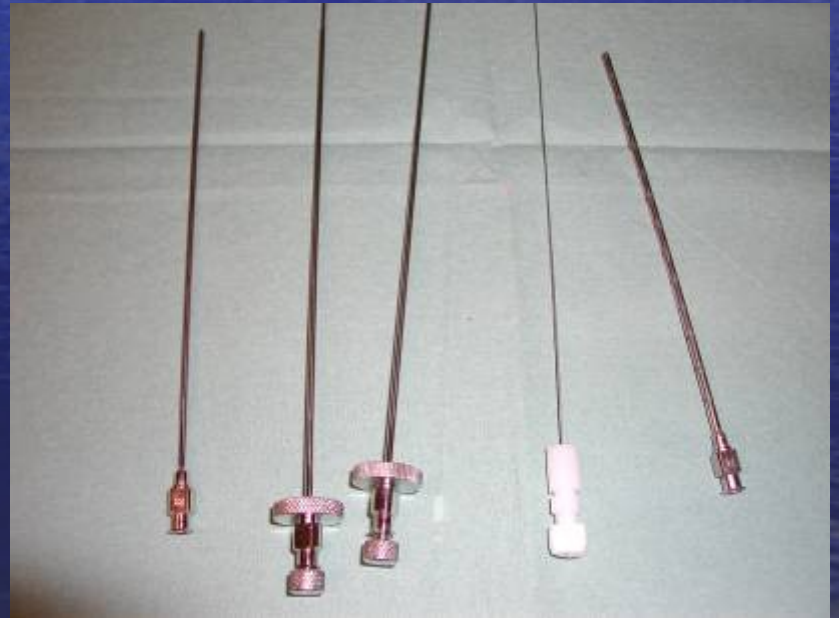

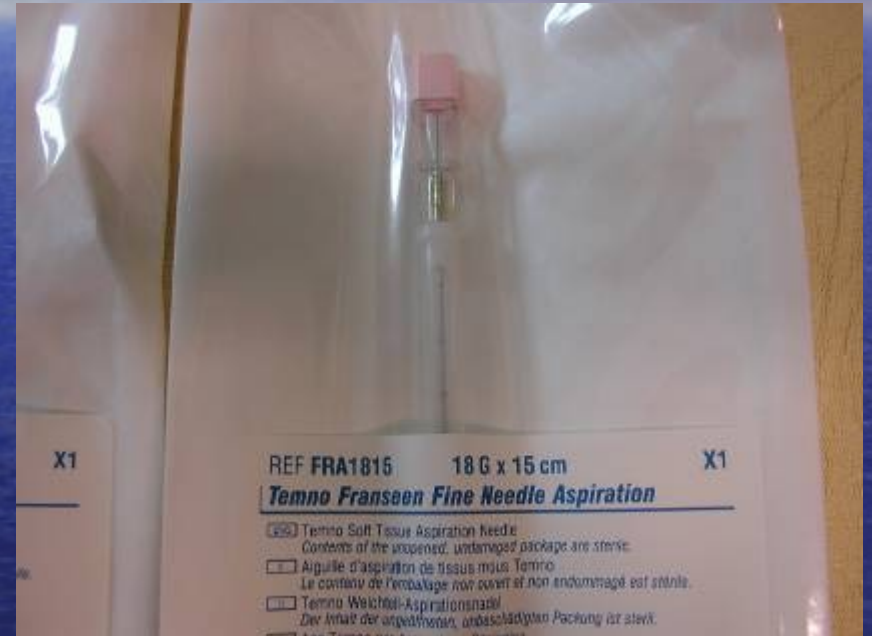

Rosenow/Portagerm/formol





Etroite collaboration avec le laboratoire

FICHE DE LIAISON SERVICE-RADIO-LABORATOIRE
 RADIOLOGIE INTERVENTIONNELLE OSTEO-ARTICULAIRE

DATE :
 PRESCRIPTEUR :
 RADIOLOGUE :

SYMPTOMES CLINIQUES

BIOPSIES OSTEOARTICULAIRES

	Site de prélèvement	Nature du prélèvement	Bactériologie standard		BK	Anapath
Site 1	base M 5 ^e	OT	Rosenow <input checked="" type="checkbox"/>	Flacon portagerm <input checked="" type="checkbox"/>	Flacon stérile <input type="checkbox"/>	Flacon formol <input checked="" type="checkbox"/>
Site 2			Rosenow <input type="checkbox"/>	Flacon portagerm <input type="checkbox"/>	Flacon stérile <input type="checkbox"/>	Flacon formol <input type="checkbox"/>
Site 3			Rosenow <input type="checkbox"/>	Flacon portagerm <input type="checkbox"/>	Flacon stérile <input type="checkbox"/>	Flacon formol <input type="checkbox"/>

LIQUIDE ARTICULAIRE

	Site de prélèvement	Bactériologie standard		BK (2 ml minimum)
Site 1		Tube citraté <input type="checkbox"/>	Flacon stérile <input type="checkbox"/>	Flacon stérile <input type="checkbox"/>
Site 2		Tube citraté <input type="checkbox"/>	Flacon stérile <input type="checkbox"/>	Flacon stérile <input type="checkbox"/>

LIQUIDE DE LAVAGE EN SERUM PHYSIOLOGIQUE

	Site de prélèvement	Bactériologie standard	BK (2 ml minimum)
Site 1		Flacon stérile <input type="checkbox"/>	Flacon stérile <input type="checkbox"/>
Site 2		Flacon stérile <input type="checkbox"/>	Flacon stérile <input type="checkbox"/>

coût

- Cardinal Health Laredo 2000 11G : 215.28 euros
- Cook Set Elson 14G : 342 euros
- Allegiance Franseen+guide 18G : 53 euros
- 1 aiguille par site de ponction

cotation

- NZHH003+NDQK001+YYYY030+YYYY033

= 122.66 euros



complications

Conclusion

- Radiologie
- Endocrinologie
- Biologie